

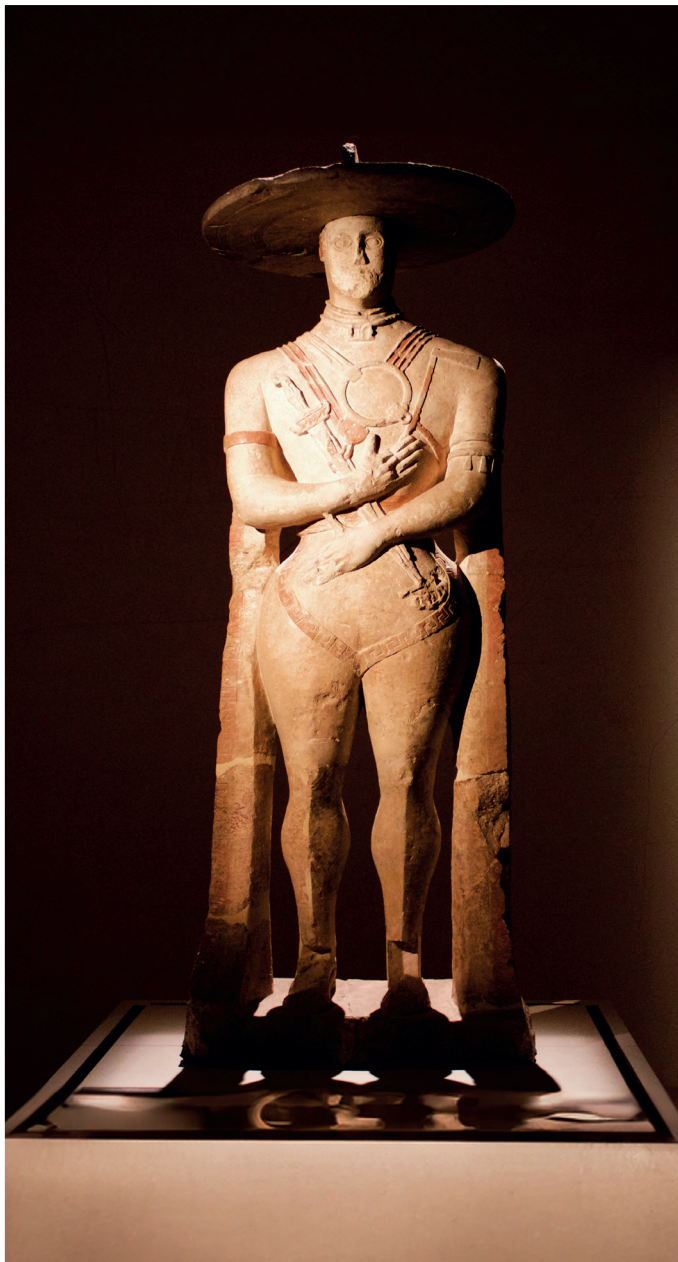

Macroarea Lazio - Abruzzo

EPILEPTOLOGIST ON CALL!

LA **GESTIONE**
DELLE URGENZE
EPILETTOLOGICHE
NELLE **EPILESSIE**
RARE, COMPLESSE
E FARMACORESISTENTI
DALL'ETÀ **PEDIATRICA**
ALL'ETÀ **ADULTA**



Provider ECM - Segreteria Organizzativa



Meetings & Events

Via Volturmo, 2c - 00185 Roma

Tel. 06 85355590 - Web www.ptsroma.it

E-mail: roberta.piccolo@ptsroma.it

Chieti, 30 maggio 2024

RAZIONALE SCIENTIFICO

L'incidenza delle urgenze epilettologiche, come lo stato epilettico e le crisi acute ricorrenti, varia significativamente tra l'età pediatrica e quella adulta, richiedendo approcci distinti per una gestione ottimale. Nei bambini, le crisi convulsive sono più frequenti, spesso associate a febbre (crisi febbrili acute sintomatiche) o a disturbi dello sviluppo cerebrale, con una prevalenza stimata del 4-8% nella popolazione pediatrica. In particolare, nelle encefalopatie dello sviluppo ed epilettiche tale prevalenza è significativamente aumentata, correlandosi con un maggiore tasso di mortalità e morbilità. Nell'età adulta, le crisi epilettiche sono più eterogenee, causate da lesioni cerebrali acquisite, ictus, o malattie neurologiche, con un'incidenza stimata di 40-70 casi ogni 100.000 persone. Sebbene meno comune rispetto all'età pediatrica, lo stato epilettico negli adulti può avere conseguenze gravi, richiedendo un intervento tempestivo.



L'approccio sistematico, che comprende una valutazione dettagliata del paziente con l'impiego di test diagnostici come l'elettroencefalogramma (EEG), è cruciale in entrambi i gruppi di età per gestire queste emergenze neurologiche. Il trattamento delle urgenze epilettologiche coinvolge l'uso di farmaci anticrisi, dosati in modo appropriato in base all'età del paziente e alle caratteristiche cliniche. Nel contesto pediatrico, la gestione richiede particolare attenzione alle dosi e alle formulazioni adatte ai bambini. La collaborazione tra medici, neurologi e neuropsichiatri infantili, e, quando necessario, anestesisti, è fondamentale per garantire un intervento completo e personalizzato. In conclusione, la comprensione delle differenze nelle urgenze epilettologiche tra età pediatrica e adulta, insieme a un approccio sistematico, è essenziale. I dati epidemiologici forniscono un quadro chiaro dell'incidenza di queste condizioni, permettendo un trattamento mirato e una gestione ottimale delle urgenze epilettologiche.

RESPONSABILE SCIENTIFICO

Giovanni Prezioso - Clinica Pediatrica, Ospedale "SS Annunziata", Chieti

PRESIDENTI DEL CONGRESSO

Sara Matricardi - Clinica Pediatrica, Ospedale "SS Annunziata", Chieti
Università "G. d'Annunzio" di Chieti-Pescara

Fedele Dono - Clinica Neurologica, Centro Epilessie, Ospedale "SS Annunziata", Chieti
Università "G. d'Annunzio" di Chieti-Pescara

RELATORI E MODERATORI

Francesca Anzellotti - Chieti

Federica Aspra - Chieti

Giovanni Assenza - Roma

Domenica Battaglia - Roma

Massimo Caulo - Chieti

Laura Cepelli - Chieti

Anna D'Andreagiovanni - Pescara

Michelangelo Dasara - Chieti

Luca de Palma - Roma

Matteo Di Giuseppe - Teramo

Valentina Di Micco - Roma

Fedele Dono - Chieti

Giacomo Evangelista - Chieti

Claudio Liguori - Roma

Alfonso Marrelli - L'Aquila

Sara Matricardi - Chieti

Oriano Mecarelli - Roma

Giovanni Prezioso - Chieti

Nicola Specchio - Roma

Luigi Vetrugno - Chieti

Federico Vigevano - Roma

Catello Vollono - Roma

SEDE DELL'EVENTO

Auditorium del Rettorato
Campus Universitario di Chieti
Via dei Vestini, 31
66100 Chieti

ECM

ID Evento: **1293-414690**

L'evento è stato accreditato presso la Commissione Nazionale ECM e sono stati assegnati **N. 6 crediti**.

L'evento è rivolto a:

MEDICO CHIRURGO specialista in Anestesia e Rianimazione, Neurofisiopatologia, Neurologia, Neurochirurgia, Neuropsichiatria Infantile, Medicina e Chirurgia di accettazione e urgenza, Medicina fisica e riabilitativa, Pediatria, Pediatria (Pediatri di libera scelta), Radiodiagnostica, Scienze dell'alimentazione e Dietistica.

INFERMIERE, INFERMIERE PEDIATRICO, ASSISTENTE SANITARIO, FISIOTERAPISTA, TECNICO SANITARIO DI RADIOLOGIA MEDICA, TECNICO DI NEUROFISIOPATOLOGIA, TERAPISTA OCCUPAZIONALE.

Ai fini dell'attribuzione dei crediti formativi, i partecipanti dovranno garantire il 90% della propria presenza nonché compilare il questionario di gradimento e il questionario di verifica disponibili nella user area accessibile con le stesse credenziali (user e password) utilizzate per effettuare l'iscrizione (il link di accesso alla user area sarà inviato a mezzo e-mail 48 ore prima del Convegno).

Il percorso formativo dovrà essere completato entro 72 ore dal termine dell'evento formativo (2 giugno).

Completato il questionario di gradimento, superato il questionario di verifica e, se raggiunta la presenza minima richiesta, i partecipanti potranno scaricare il certificato relativo al conseguimento dei crediti.

TIPOLOGIA DELL'EVENTO

Congresso / Simposio / Conferenza / Seminario

OBIETTIVI FORMATIVI

Applicazione nella pratica quotidiana dei principi e delle procedure dell'evidence based practice

ISCRIZIONE

La partecipazione è gratuita, ma l'iscrizione obbligatoria.

Per procedere con l'iscrizione cliccare 

PROGRAMMA

09:00 - 09:15 Registrazione dei Partecipanti

09:15 - 09:30 Saluto delle Autorità
Francesco Chiarelli - Stefano Sensi

09:30 - 09:45 Introduzione
Fedele Dono - Sara Matricardi - Giovanni Prezioso

SESSIONE I Nel bambino

Moderatori: *Domenica Battaglia - Federico Vigevano*

09:45 - 10:10 La valutazione del paziente pediatrico con crisi epilettiche in Pronto Soccorso
Giovanni Prezioso

10:10 - 10:35 Aspetti clinici e fisiopatologici dello stato epilettico nelle encefalopatie dello sviluppo ed epilettiche
Laura Cepelli

10:35 - 11:00 La gestione dello stato epilettico nel bambino: dallo stato epilettico iniziale al super-refrattario
Sara Matricardi

11:00 - 11:15 Pausa caffè

11:15 - 11:40 Il ruolo dell'anestesista nello stato epilettico del bambino
Luigi Vetrugno

11:40 - 12:05 Neuroimaging nelle emergenze epilettologiche
Massimo Caulo

12:05 - 12:30 Epileptologists on call! Analisi collegiale di pratica clinica
Federica Aspra - Valentina Di Micco
Discussant: *Luca de Palma - Nicola Specchio*

12:30 - 14:00 Colazione di lavoro

SESSIONE II Nell'adulto

Moderatori: *Giovanni Assenza - Oriano Mecarelli*

14:00 - 14:25 La valutazione del paziente adulto con crisi epilettiche in Pronto Soccorso
Claudio Liguori

- 14:25 - 14:50 **Epilessie farmaco-resistenti e forme rare e complesse: i nuovi farmaci anti-crisi possono ridurre il numero di accessi in Pronto Soccorso?**
Francesca Anzellotti
- 14:50 - 15:15 **Nobody NOSE: la gestione dello stato epilettico di nuova insorgenza**
Giacomo Evangelista
- 15:15 - 15:30 Pausa
- 15:30 - 15:55 **La gestione dello stato epilettico nell'adulto: dallo stato epilettico iniziale al refrattario**
Catello Vollono
- 15:55 - 16:20 **Stato epilettico super refrattario: stato dell'arte ed esperienze cliniche**
Fedele Dono
- 16:20 - 16:45 **Epileptologists on call! Analisi collegiale di pratica clinica**
Anna D'Andreagiovanni - Michelangelo Dasara
Discussant: *Matteo Di Giuseppe - Alfonso Marrelli*
- 16:45 - 17:30 **Discussione generale**



Con il contributo non condizionato di

